

※この訓練は、専門知識を身につけ、真剣に就職を考えている方が対象です。

11月開始コース

定員20名 / 受講料無料

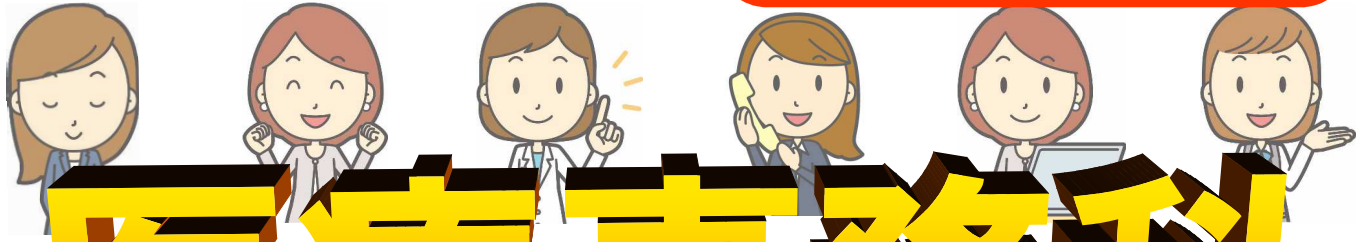

医療事務科

訓練生募集

専門知識を習得するだけでなく、キャリアコンサルティングや、面接指導など、細かな就職支援であなたの就活を応援いたします！

| | |
|--------|---|
| 訓練概要 | 医療機関（病院・診療所・調剤薬局）の医療事務スタッフとして必要になる専門基礎知識を習得します。また、職務上必要になる医事コンピュータの基本操作や、簿記の基礎知識も習得します。 |
| 受講期間 | 平成28年11月1日(火)～平成29年1月31日(火) (3ヶ月間 ※土曜、日曜、祝日及び年末年始 12/29～1/3 は休講です) |
| 受講費用 | 受講期間中の受講料は無料です。 ただし、テキスト代5,508円(税込)、及び資格取得受験料は自己負担となります。 |
| 資格取得目標 | 診療報酬請求事務能力認定試験(公益財団法人 日本医療保険事務協会主催) 医科2級医療事務実務能力認定試験(特定非営利活動法人 全国医療福祉教育協会主催) |
| 応募資格 | 公共職業安定所長から受講おっせんを受けることができ、 訓練を受けて関係職種へ就職を希望される方。 |
| 募集期間 | 平成28年9月1日(木)～平成28年9月30日(金) |
| 入校選考日時 | 平成28年10月13日(木) 午前9時20分開始 (午前9時00分から受付) |
| 入校選考会場 | 福岡県吉塚合同庁舎(裏面地図参照) 福岡市博多区吉塚本町13-50 ※公共交通機関をご利用下さい。(自家用車来場厳禁) |
| 合格発表 | 平成28年10月21日(金) |

訓練実施機関・訓練実施場所

株式会社ビジネスサポート 天神校

福岡市中央区天神3丁目4番7号 天神旭ビル7階

TEL 092-731-8255

施設見学ご希望の方、ご遠慮なくお電話ください。

受付時間：9:00～18:00

お問い合わせ先

福岡県福祉労働部労働局
職業能力開発課 公共訓練係

〒812-8577

福岡市博多区東公園7番7号 県庁2階

TEL 092-643-3604

【訓練実施場所】

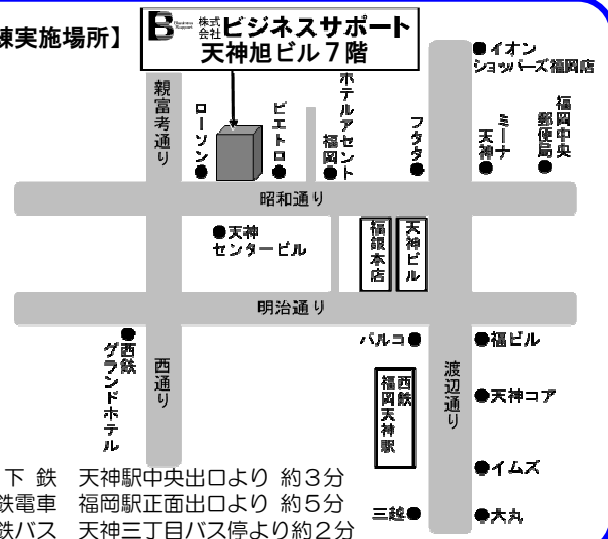

訓練生募集案内

1. 募集科、募集定員、募集資格、訓練概要等

| | |
|--------|--|
| 募集科 | 医療事務科(11月開始コース) |
| 募集定員 | 20名 (※最少実施可能人数 12名) |
| 受講期間 | 平成28年11月1日(火)～平成29年1月31日(火)※土曜、日曜、祝日及び年末年始 12/29～1/3 は休講です。 |
| 受講総時間 | 336時間(3ヶ月) |
| 受講時間 | 午前9時30分～午後4時30分 |
| 訓練実施場所 | 福岡市中央区天神3-4-7 天神旭ビル7階 株式会社ビジネスサポート 天神校 |
| 訓練内容 | 医療事務(医科、調剤、介護保険)の基礎と実務演習、窓口実務(模擬窓口演習)、医事コンピュータ(医科)操作演習、パソコン演習(文書作成、表計算)、簿記の基本、各種就職支援 |
| 就職先の職務 | 医科分野の医療機関(病院、診療所)、調剤薬局、医療事務コンピュータ等販売関係、医療事務請負業の企業など |
| 資格取得目標 | 診療報酬請求事務能力認定試験(公益財団法人 日本医療保険事務協会主催) 医科2級医療事務実務能力認定試験(特定非営利活動法人 全国医療福祉教育協会主催) |
| 受講費用 | 受講期間中の受講料は無料です。ただし、テキスト代 5,508 円(税込)、及び資格取得受験料は自己負担となります。 |

※応募者が最少実施可能人数を下回った場合、訓練が中止になることがあります。あらかじめご了承下さい。

| 教科の科目 | | 訓練時間 | 教科の内容 |
|----------|------------------|------|------------------------------------|
| 普通 学科 | オリエンテーション | 6H | 訓練を受講するにあたって・諸手続、修了後の行動計画と提出書類について |
| | 就職支援 | 30H | 仕事理解と自己理解、マナー、履歴書・職務経歴書作成、面接の受け方など |
| | 合計 | 36H | |
| 専門 学科 | 1 医療事務概論 | 6H | 医療事務とは、制度と保険の種類、守秘義務 |
| | 2 医科基礎知識 | 72H | 診療報酬基礎知識、医療用語・略語・点数解説 |
| | 3 調剤基礎知識 | 12H | 調剤請求事務について、処方・略語・点数解説 |
| | 4 介護保険の基礎知識 | 6H | 介護保険制度の概要、介護サービスの種類 |
| | 5 自賠・労災保険の基礎知識 | 6H | 自賠・労災保険の仕組み、診療費の算定 |
| | 6 簿記の基本 | 24H | 簿記の意義、勘定科目、仕訳、貸借対照表と損益計算書など |
| | 合計 | 126H | |
| 実技 | 1 診療報酬の実務演習 | 48H | 作成手順、負担金計算、明細書作成、食事療養費計算、質疑応答など |
| | 2 調剤報酬の実務演習 | 12H | 薬価計算、明細書作成、調剤録・負担金計算など |
| | 3 医事コンピュータ実務(医科) | 18H | 患者情報の登録、診療内容入力、負担金の算出など |
| | 4 窓口実務 | 12H | 個人情報の取り扱い、患者対応について、救急対応、受付の流れなど |
| | 5 資格試験対策講座 | 48H | 過去問題の演習・解説、質疑応答と弱点克服 |
| | 6 パソコン演習 | 30H | 安全衛生・操作基礎、編集基礎・文書作成演習、表計算基礎・グラフ・関数 |
| | 7 総括 | 6H | 総括とは、診療報酬明細書の仕訳・集計・編綴 |
| | 合計 | 174H | |
| 訓練総時間 | | 336H | |

○応募資格

公共職業安定所長から受講あっせんを受けることができ、訓練を受けて関係職種へ就職を希望される方。

○募集期間

平成28年9月1日(木)～平成28年9月30日(金)

○応募方法

- (1) 住所管轄ハローワーク窓口で、就職のための職業相談を受けてください。
- (2) 雇用保険受給資格者の方は雇用保険受給資格者証をご提示ください。
- (3) 応募する人は入校願書に必要事項を記入し、写真(上半身、脱帽、正面向き、縦 4cm×横 3cm、応募 6 ヶ月以内に撮影したもの)を貼付のうえ、ハローワーク窓口へ直接本人が提出してください。
- (4) 応募受付は、土曜・日曜・祝日を除き、午前8時30分から午後5時15分までです。
※ご提出いただいた願書(証明写真含む)、その他応募書類はご返却できませんので予めご了承ください。
※個人情報の取り扱いについて、応募書類にて知り得た個人情報は訓練実施以外の目的には利用しません。

○入校選考

入校選考は、平成28年10月13日(木)午前9時20分開始(午前9時00分から受付)、福岡県吉塚合同庁舎 福岡市博多区吉塚本町 13-50(右下図参照)にて行います。
筆記用具(鉛筆、消しゴム)を持参してください。 ※受験票は送付しません。選考試験日に必ずお越しください。遅刻した場合は、受験できない場合がありますので注意してください。

○入校選考内容

- (1) 学科試験 科目名(国語・数学) (2) 面接

2. 合格発表

- (1) 合格発表は、平成28年10月21日(金)です。
- (2) 選考結果については本人宛通知します。
福岡県職業訓練ホームページ(<http://www.fukuoka-kunren.net/>)に合格者の受験番号を掲示します。※電話では可否についてお答えできません。

3. その他

詳しくは、ハローワークまたは職業能力開発課(TEL:092-643-3604)へお問い合わせください。訓練内容の詳細については、株式会社ビジネスサポート 天神校(TEL:092-731-8255)へお問い合わせください。



公共職業安定所の方へ

この訓練は職業能力開発課と福岡高等技術専門校の共同管理で実施するものです。受付けた願書は職業能力開発課へ送付ください。なお、入校願書の「希望する訓練科」は共管を○で囲み、入校願書の宛名は、福岡高等技術専門校長と記載ください。